

Herzlich Willkommen
zur Jahreshauptversammlung 2016
des Wintersportverein Aschau e.V.



Aschau e.V.

Jahresbericht 2016

durch 1. Vorstand Jürgen Bauer

Ablauf:

1. Statistik
2. Rückblick
3. Ausblick

WSV
Aschau e.V.



Mitgliederstand 2015

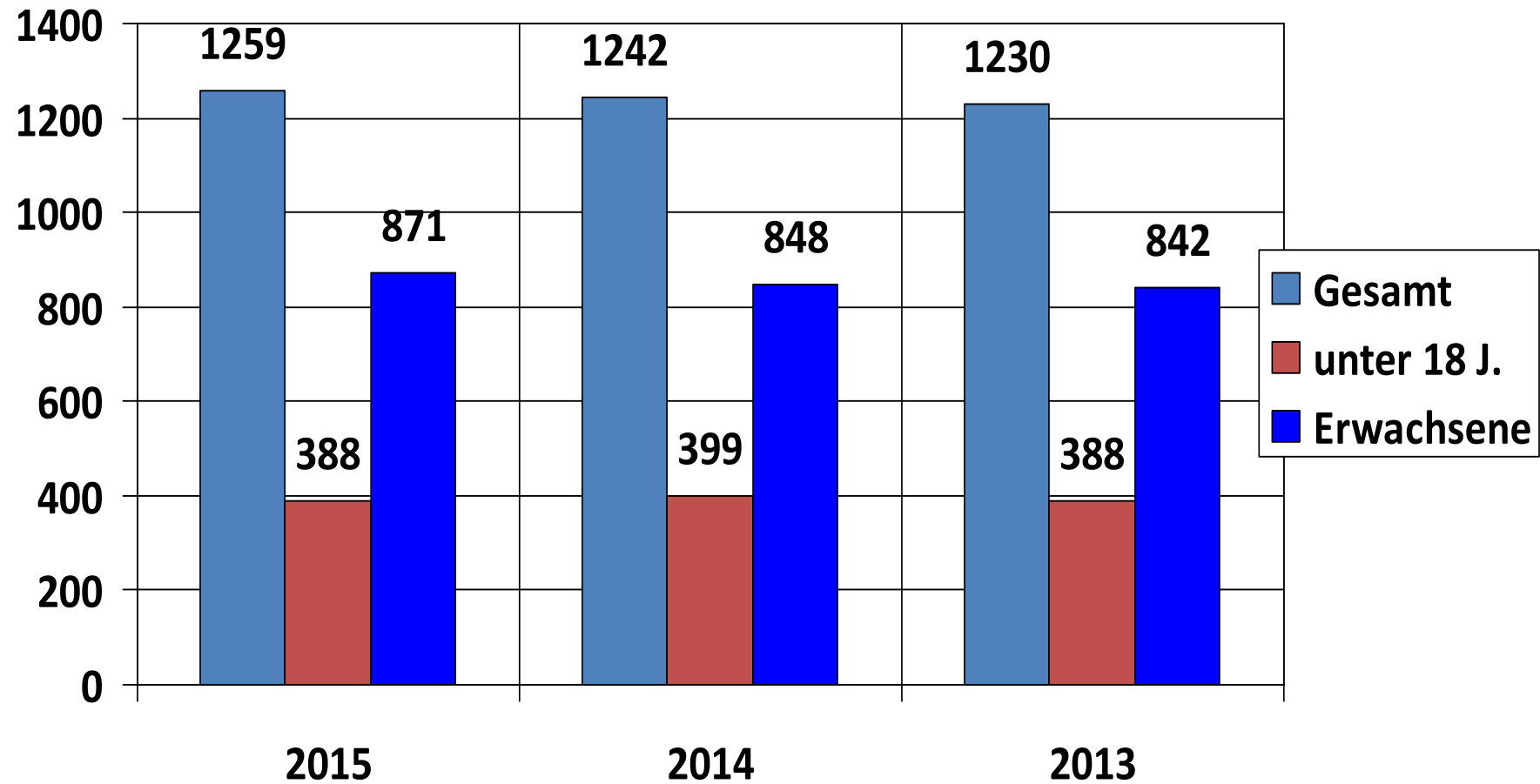

Daten zu den Abteilungen im WSV

8 Abteilungen

| Abteilungen | Abteilungsleiter | Etat |
|---------------------------|-------------------------|-------------|
| • Fussball | Stephan Nicolai | 6.750 € |
| • Langlauf | Sepp Scheck | 3.150 € |
| • Ski Alpin | Michael Eder | 900 € |
| • JuJutsu | Ismail Cetin | 750 € |
| • Eishockey | Peter Heinrich | 750 € |
| • Eisstock | Anton Feistl | 400 € |
| • Volleyball | Brigitte Hutt | 350 € |
| • BS /Halle mit 7 Sparten | Heike Wünning | 500 € |

Sparten:

ElternKind; Kinderturnen; Dienstagturner; Seniorengymnastik,
Tischtennis, Step-Aerobic und Skigymnastik

Gesamtetat: 13.550 €

629 Aktive Mitglieder 2015

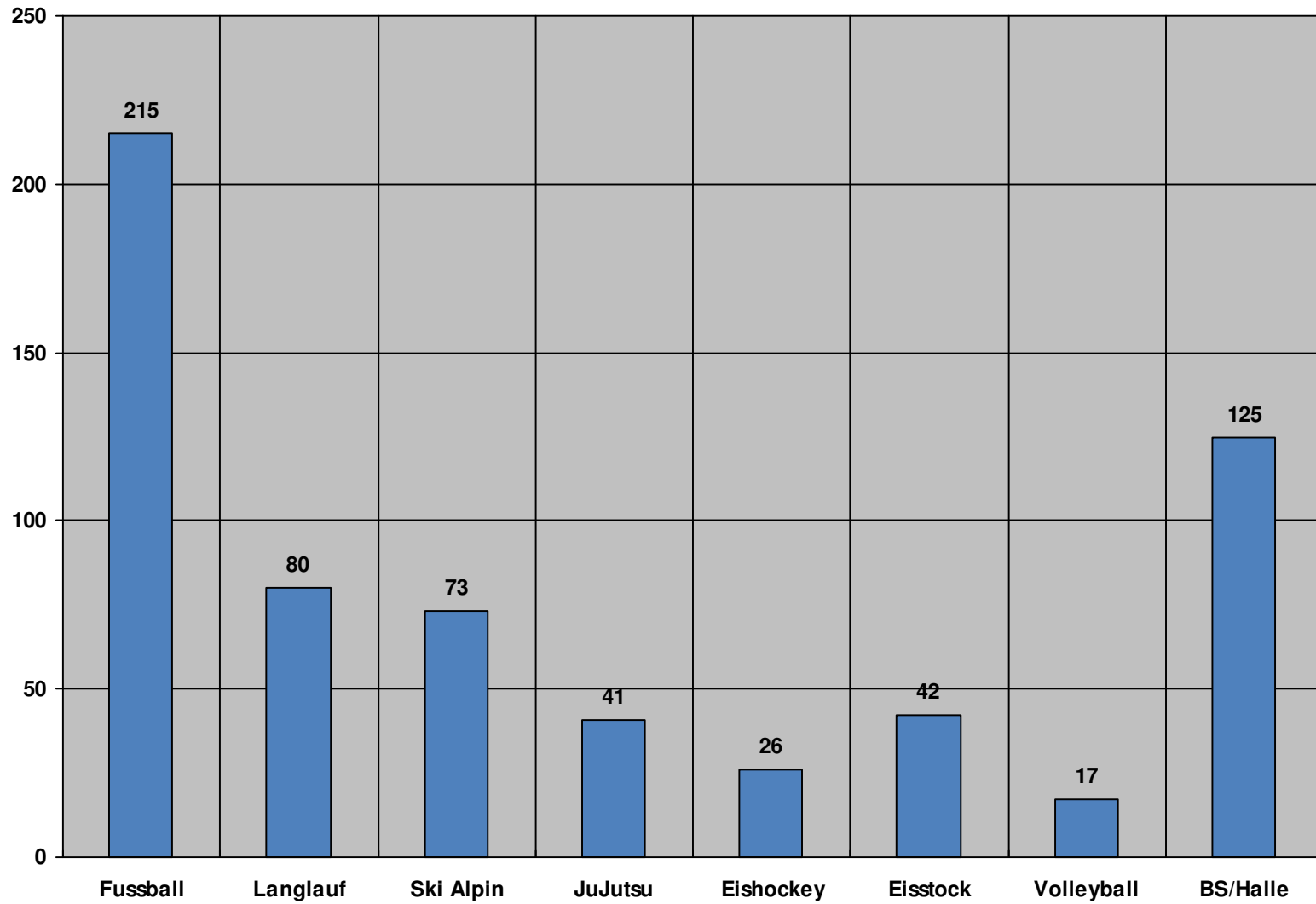

Daten zu den Trainern

- über 50 ehrenamtliche Trainer
- Alle Kindertrainer sind im Besitz eines erweiterten Führungszeugnisses
- 5000 ehrenamtliche Übungsleiterstunden
- 20 ausgebildete Übungsleiter mit 22 Lizenzen

Rückblick

Aus Sicht der Vorstandschaft:

-Ruhiges Jahr:

Ein vorherrschendes Thema: Turnhalle

 Stillstand: alles wartet auf die Entscheidung

Rücktritt verdienter Abteilungsleiter:

- Hans Sedlbauer – Fussball – über ein Jahrzehnt
- Andreas Pfingstl – Ju-Jutsu – eineinhalb Jahrzehnte

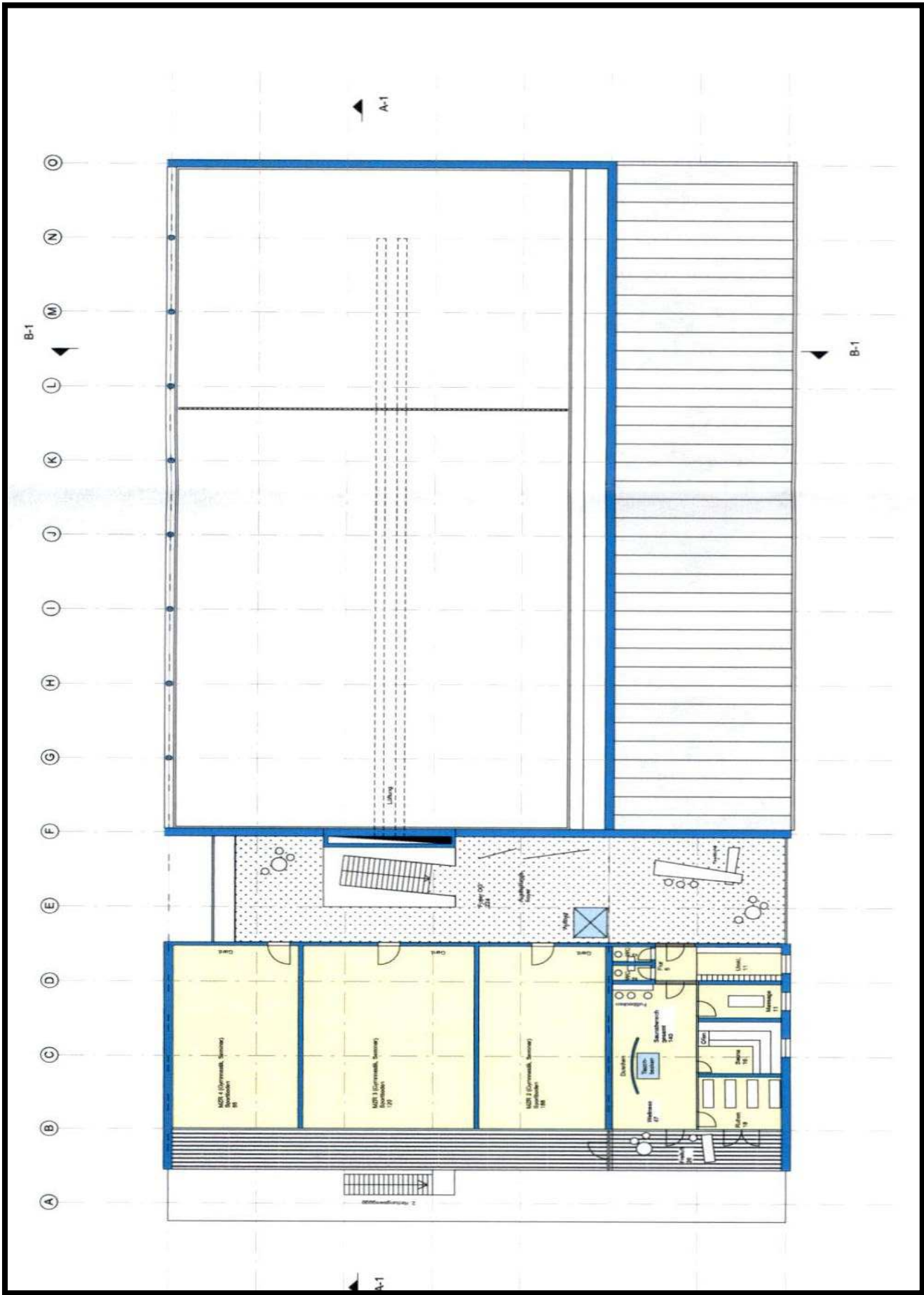

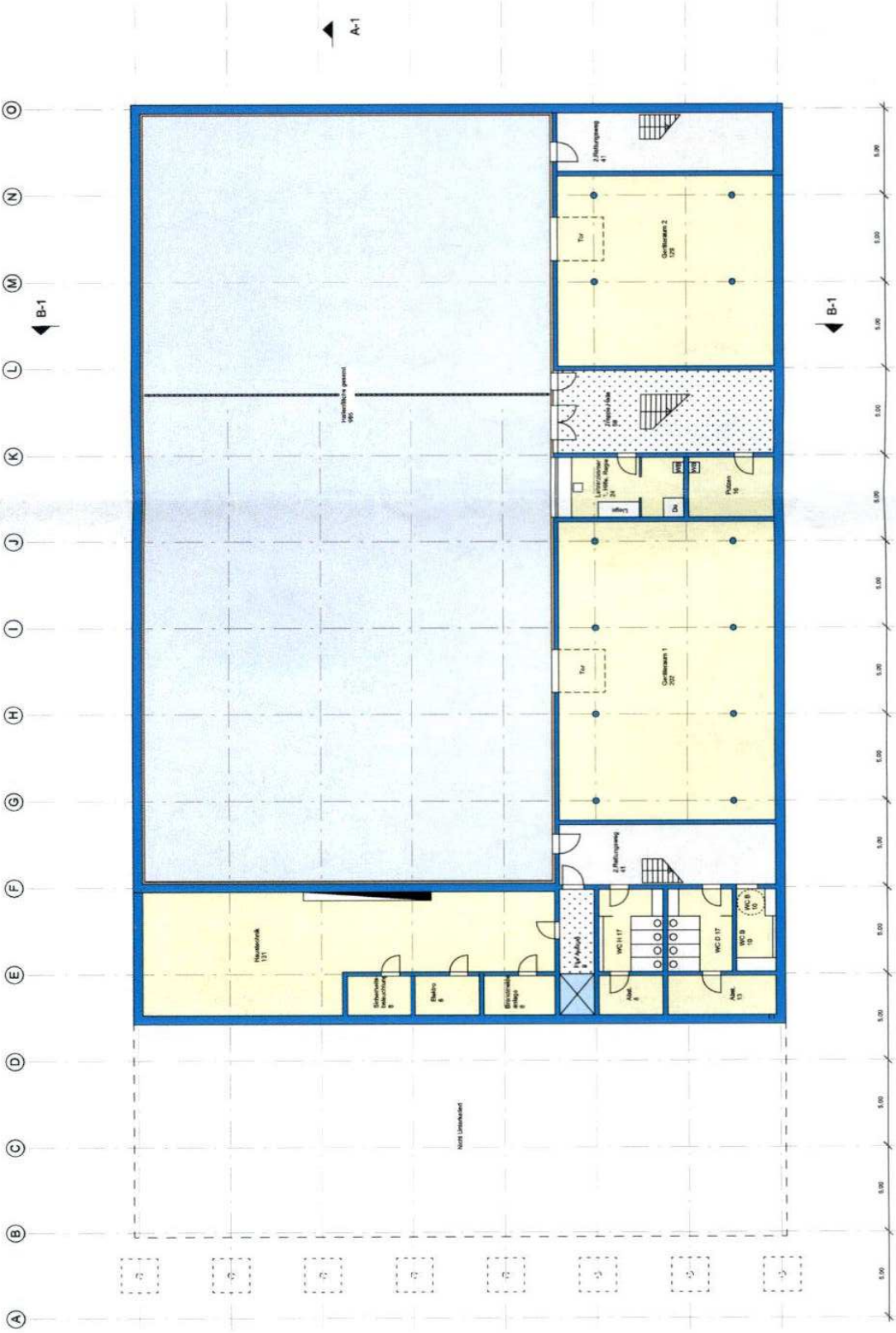

Meine Überzeugung:

In der JHV 2017 kann ich Ihnen
den Termin des Spatenstiches der
Turnhalle nennen.

Danke für Ihre Aufmerksamkeit